



Système national de gestion des risques de désastre  
Secrétariat permanent de gestion des risques de désastre  
Centre d'opérations d'urgence national

# Déplacés Internes Port au Prince

## 08 Septembre 2023 - Rapport de situation #6

### 1. Faits saillants

- Suite aux violences armées signalées dans plusieurs régions de la zone Métropolitaine au cours du mois d'août 2023 plus particulièrement dans les quartiers de Carrefour Feuilles, Savane Pistache et ses environs, un total de **22 786 déplacés** a été enregistré au niveau de **28 sites** et 2 048 déplacés au niveau de 4 sites dans la commune de Tabarre ;
- Des potentiels cas de choléra ont été rapportés ce qui pourraient entraîner un risque de transmission massive aux personnes déplacées ;
- **Plus d'une dizaine de sites ont été complètement vidés sous les menaces des gangs armés** qui continuent à prendre de l'espace, **situation sécuritaire volatile qui tend à impacter d'autres sites limitrophes** ;
- D'autres maisons ont été incendiées à Carrefour Feuilles mais le nombre reste à déterminer.

### 2. Période couverte

Ce rapport couvre la période du lundi 04 Septembre au vendredi 8 Septembre 2023 à 14 :00



**Système national de gestion des risques de désastre**  
Secrétariat permanent de gestion des risques de désastre  
**Centre d'opérations d'urgence national**

### 3. Mise en contexte de l'événement

Des épisodes de violence ont été signalés par les résidents des régions de Carrefour Feuilles et Savane Pistache, impliquant des attaques perpétrées à l'aide d'armes automatiques ainsi que des incendies délibérément allumés dans des habitations. Cette situation a entraîné de manière brutale le déplacement de plus de trois mille (3000) personnes dans la même soirée du 12 août 2023.

Après plus d'une semaine relativement calme, des violences ont été survenues le 24 août 2023 dans les mêmes régions susmentionnées, ce qui augmente le nombre des personnes déplacées à plus de vingt mille (20 000) à date.

#### **Situation météorologique de la Caraïbe**

Le passage d'une onde tropicale sur l'île d'Haïti et la présence d'un creux en altitude au niveau de l'Atlantique Nord caractérisent le temps d'une bonne partie des régions des grandes Antilles aujourd'hui. Cette situation va encore générer des averses orageuses modérées parfois fortes et des rafales de vent sur plusieurs départements du pays cet après-midi et en soirée.

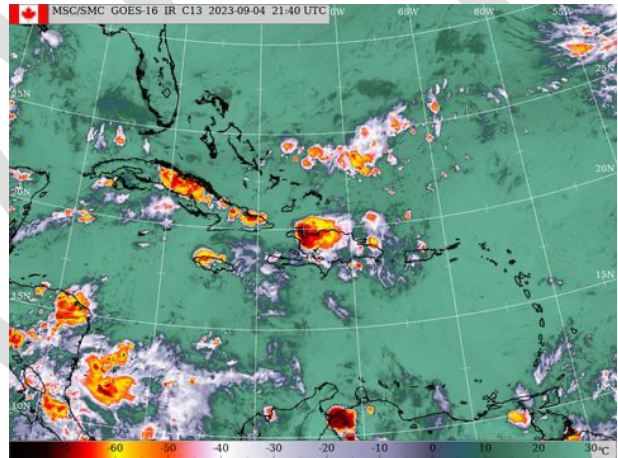

Par ailleurs, il y a la présence d'une zone de convection organisée liée à une nouvelle onde tropicale située à plusieurs centaines de kilomètres au sud-ouest des îles du Cap-Vert avec 70% de chance de se transformer en dépression tropicale au milieu de la semaine. Les conditions environnementales semblent très propices au renforcement de ce système en fin de semaine.



Système national de gestion des risques de désastre  
Secrétariat permanent de gestion des risques de désastre  
Centre d'opérations d'urgence national

## 4. Tableau des sites de Déplacés internes

#	SITES	ADRESSE	NBRE DE PERSONNES
1.	<u>GYMNASIUM VINCENT</u>	<u>RUE ROMAIN</u>	2000 PERSONNES
2.	<u>ECOLE VIGINIE SANPEUR</u>	<u>RUE CAPOIS</u>	650 personnes
3.	<u>ELDORADO</u>	<u>PLACE JEREMIE</u>	
4.	<u>TERTULIEN LECLER</u>	<u>PLACE JEREMIE</u>	
5.	<u>FRERE MAROC</u>	<u>PLACE JEREMIE</u>	
6.	<u>ECOLE MUNICIPALE</u>	<u>PLACE CARL BROUARD</u>	500 personnes
7.	<u>GRAMOND PAUL</u>	<u>WESLEYENNE</u>	
8.	<u>LYCEE CARREFOUR FEUILLE</u>	<u>K FEUILLE</u>	
9.	<u>REPUBLIQUE PARAGRAY</u>	<u>PLACE JEREMIE</u>	
10.	<u>EGLISE DE DIEU DE CARREFOUR FEUILLE</u>	<u>RIDEAU #14</u>	
11.	<u>CENTRE PEDAGOGIE ESSENTIEL</u>	<u>BECASSINE</u>	
12.	<u>ECOLE SANATORIUM</u>	<u>KFF/SANATORIOM</u>	
13.	<u>EGLISE APOSTOLIQUE DE JESUS CHRIST</u>	<u>CARREFOUR FEUILLE</u>	
14.	<u>EGLISE BETHEL</u>	<u>CARREFOUR FEUILLE</u>	



Système national de gestion des risques de désastre  
Secrétariat permanent de gestion des risques de désastre  
Centre d'opérations d'urgence national

#	SITES	ADRESSE	NBRE DE PERSONNES
15.	<u>GRAND LAKOU PRIVE</u>	<u>2eme ruelle Jérémie Ave John Brown</u>	<u>50 personnes</u>
16.	<u>Sale du royaume Témoin de Jehova</u>	<u>Imp. Eddy</u>	
17.	<u>ECOLE CLASSIQUE PYRAMIDE</u>	<u>CADET JEREMIE RUE JULIO CESAR</u>	
18.	<u>EGLISE DE DIEU DE LA CHAMBRE</u>	<u>CARREFOUR SAINTUS (ROUGE)</u>	
19.	<u>NOUVEAU SITE ECOLE CŒUR A CŒUR</u>		
20.	<u>ECOLE REPUBLIQUE DUMERLIN</u>	<u>DOS LEGLISE SAINT ANNEE</u>	<u>300 personnes</u>
21.	<u>TERRAIN CAMPECHE</u>	<u>NAN KANPECHE</u>	<u>100 personnes</u>
22.	<u>LYCEE DES JEUNES FILLES</u>	<u>AV. JEAN PAUL II</u>	<u>3050 PERSONNES</u>
23.	<u>LYCEE MARIE JEANNE</u>	<u>AV. JEAN PAUL II</u>	<u>5700 PERSONNES</u>
24.	<u>LYCEE JEAN JACQUES</u>	<u>Avenue Christophe</u>	<u>825 PERSONNES</u>
25.	<u>ECOLE NATIONAL REPUBLIQUE DU CHILI</u>	<u>Magloire Amboise</u>	<u>310 PERSONNES</u>
26.	<u>ECOLE NATIONAL REPUBLIQUE DU BREZIL</u>	<u>Rue Capois prolongé</u>	<u>1000 PERSONNES</u>
27.	<u>ECOLE ROUSSANT CAMILLE</u>	<u>Cadet Jérémie turgeau</u>	<u>375 personnes</u>
28.	<u>CHAVANNE</u>	<u>RUE CHAVANNE</u>	<u>70 personnes</u>
29.	<u>ELGLISE VERTIERES</u>		
30.	<u>Nouveau site ECOLE NATIONALE CAROLINE CHAUVEAUX</u>	<u>RUE PIQUANT CHAMPS DE MARS</u>	<u>771 PERSONNES</u>



Système national de gestion des risques de désastre  
Secrétariat permanent de gestion des risques de désastre  
Centre d'opérations d'urgence national

#	SITES	ADRESSE	NBRE DE PERSONNES
31.	<u>NOUVEAU SITE LYCEE ANTENOR FIRMIN</u>	<u>AV. CHARLES SUMNER</u>	<u>1600 PERSONNES</u>
32.	<u>NOUVEAU SITE REX THEATRE</u>	<u>CHAMPS DE MARS</u>	<u>420 PERSONNES</u>
33.	<u>NOUVEAU SITE ECOLE NATIONAL DAGUESEAU LESPINASSE</u>	<u>CHAMPS DE MARS PROXIMITE DDO</u>	<u>325 PERSONNES = 120 FAMILLES</u>
34.	<u>NOUVEAU SITE COLLEGE COLBERT LOCHARD</u>	<u>BOIS VERNARD EN FACE 1<sup>ER</sup> RUELLE JEREMIE</u>	<u>350 personnes</u>
35.	<u>NOUVEAU SITE ECOLE KINDERGARTEN LILIE</u>	<u>RUE MG. Amboise</u>	<u>120 PERSONNES</u>
36.	<u>Nouveau site COLLEGE DEL- VIRTUS</u>	<u>RUE CAPOIS A COTE MR HENRY PHOTO</u>	<u>320 PERSONNES</u>
37.	<u>PARC CELTIC ET MORNE SOLINO</u>	<u>SOLINO TERRAI PERE ET MORNE DE PRIERRE</u>	<u>100 PERSONNES</u>
38.	<u>SITE POSTE MARCHAND</u>	<u>KORIDOR LUMIERE</u>	<u>200 PERSONNES</u>
39.	<u>BAZ SAPATANN</u>	<u>FORT-NATIONAL</u>	<u>120 PERSONNES</u>
40.	<u>Lycée jean marie Vincent de carradeur</u>	<u>CARRADEUX</u>	<u>2500 Personnes</u>
41.	<u>Lycée des Jeunes Filles en construction nouveau site</u>	<u>Rue capois en face l'école virginie sampeur</u>	<u>316 personnes</u>
42.	<u>L'école Isidore Jean Louis</u>	<u>Avenue Christophe bloc DGI</u>	<u>110 personnes</u>
43.	<u>Le MESSIE</u>	<u>BLOC relax band</u>	<u>500 PERSONNES</u>



Système national de gestion des risques de désastre  
Secrétariat permanent de gestion des risques de désastre  
Centre d'opérations d'urgence national

#	SITES	ADRESSE	NBRE DE PERSONNES
44.	<u>ESPACE L'ECOLE RENE DE CARTE</u>	<u>LALUE PLUS BAS IMMIGRATION</u>	<u>100 PERSONNES</u>
<i>Total Site</i>		<i>22 786 personnes</i>	

**ROUGE** : Sites démantelés

**BLANC** : Sites dont le nombre a augmenté/nouveaux sites

**JAUNE** : Sites menacés par des groupes armés

## 5. Tableau des besoins prioritaires

#	Sites	Adresse	Besoins prioritaires
1	Lycée Marie Jeanne	Bas Turgeau	<ul style="list-style-type: none"><li>- Nourriture</li><li>- Kits d'hygiène</li><li>- Soins médicaux</li><li>- Eau potable</li><li>- Éclairage</li><li>- Vidange</li><li>- Matelas, Couverture de laine</li><li>- Matériels de travail pour nettoyage</li></ul>
2	Lycée des Jeunes filles	Bas Turgeau	
3	Gymnasium Vincent	Bas peu de chose	
4	Lycée Anténor Firmin	Ave Charles Summer	
5	École Nationale République Brésil	Bas Turgeau	
6	Lycée Jean Jacques Dessalines	Bas Turgeau	
7	Ecole Nationale Caroline Cheveaux	Rue Piquant Champ de Mars	
8	École Nationale Virginie Sampeur	Bas peu de chose	
9	École Municipale Carl.Bouard	Bas peu de chose	
10	Rex Théâtre	Champ de Mars	
11	École Rossan Camille	Bas Turgeau	
12	Collège Colbert Lochard	Bois Verna	
13	Ecole Nationale Dagueuseau Lespinasse	Champ de Mars	
14	Collège Dei-Virtus	Rue Capois	
15	École Nationale République du Chili	Champ de Mars	
16	Ecole République Dumerlin	Dos Eglise Sainte Anne	
17	Coridor Lumière	Poste Marchand	
18	Ecole Kindergaten Lilie	Rue Magloire Ambroise	



Système national de gestion des risques de désastre  
Secrétariat permanent de gestion des risques de désastre  
Centre d'opérations d'urgence national

#	Sites	Adresse	Besoins prioritaires
19	École communautaire CEMEAH Campêche	Campêche	
20	Parc Celtic et Morne Solino	Solino	
21	Etienne Chavannes Centre d'Art	Ave Magloire Ambroise	
22	Baz Sapatann	Fort-National	

## 6. Coordination niveau national:

- Activation partielle du Centre d'Opérations d'Urgence National (COUN) ;
- Activation totale des Comités Communaux (CCPC) et des Comités Locaux de Protection Civile (CLPC) ;
- Distribution de repas chauds à travers le programme FAES et le PAM au niveau de plusieurs sites ;
- Activités Eau et Assainissement (WASH) via DINEPA et UNICEF
- Permanence pour évacuation médicale et surveillance épidémiologique sur les sites
- Fourniture de trousse d'hygiène par la DGPC ;
- Monitoring des unités de protection pour prévenir les VBG et violences sur les mineurs
- Collecte d'informations sur les sites par les volontaires de la DGPC et la mairie ;
- Réunion stratégique DGPC (niveau départemental et central) ;
- Partage des rapports de situation avec les instances concernées (Primature, FAES, CRH, PTF) ;
- La DGPC à travers la coordination de l'Ouest mobilise plus de 50 brigadiers volontaires en permanence sur les différents sites.

## 7. Recommandations

- Identification des personnes vulnérables présentes sur les sites (incluant nourrissons, personnes âgées et personnes en situation de handicap) ;
- Priorité à l'assistance des individus les plus fragiles.